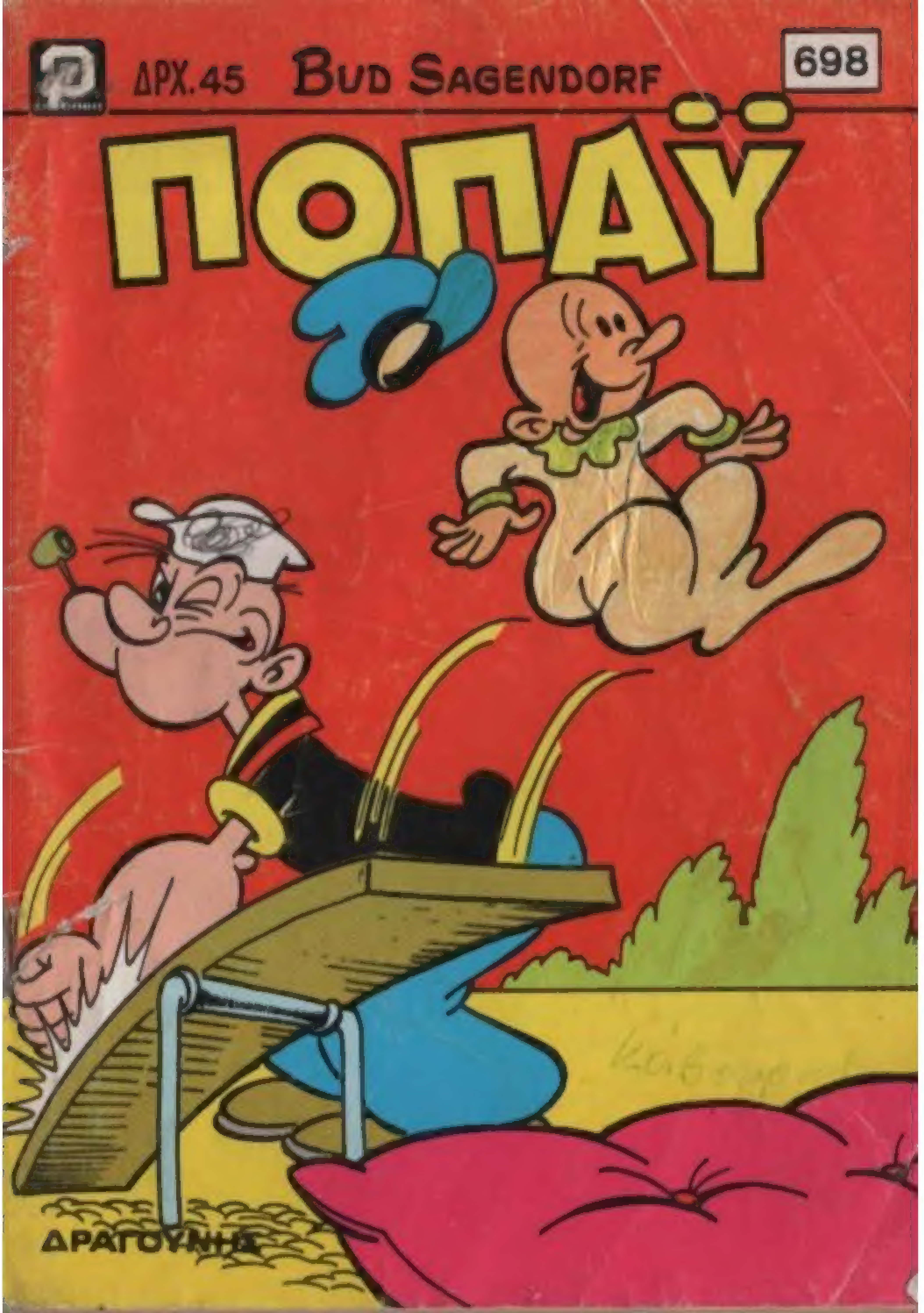
ΔΡΧ. 45
BUD SAGENDORF
698
ΠΟΠΑΫ
ΔΡΑΓΟΥΝΗΣ

ΕΙΣΙΤΗΡΙΑ... ΤΕΛΟΣ

ΠΟΠΑΫ ΕΒΔΟΜΑΔΙΑΙΟ ΠΑΙΔΙΚΟ ΠΕΡΙΟΔΙΚΟ
ΕΤΟΣ 16 ΑΡΙΘ. — ΔΡΧ. 45 — 6 ΝΟΕΜΒΡΙΟΥ 1986
ΓΡΑΦΕΙΑ: ΛΥΚΑΒΗΤΤΟΥ 1γ, 10672 ΑΘΗΝΑ ΤΗΛ. 3637.091 — 3638.842 • ΕΡΓΟΣΤΑΣΙΟ ΑΜΑΡΟΥΣΙΟΥ / ΧΑΛΑΝΔΡΙΟΥ 59 — 15125 ΤΜΗΜΑ ΔΙΑΦΗΜΙΣΕΩΝ ΤΗΛ. 6829.080 1-2
Εκδότης - Διευθυντής
ΙΩΑΝΝΗΣ Γ. ΔΡΑΓΟΥΝΗΣ Λεωφ. Κοκκιναρά 36 & Παλλάδος - Πολιτεία
Διευθυνσις συντάξεως ΓΕΩΡΓΙΟΣ Ι. ΔΡΑΓΟΥΝΗΣ ΚΩΝ/ΝΟΣ Ι. ΔΡΑΓΟΥΝΗΣ
Υπεύθυνος τυπογραφείου Β. Γεωργιάδης Ξενοφώντος 85 - 87

© 1983 KING FEATURES SYNDICATE, INC. PRODUCTIONS PRINTED IN GREECE

ΜΙΚΡΕ! ΤΙ ΚΑΡΦΩΝΕΙΣ ΣΤΟΝ ΤΟΙΧΟ;
ΕΝΑ ΠΟΣΤΕΡ ΠΟΥ ΜΟΥ ΕΔΩΣΕ Ο ΦΙΛ... ΑΟΥΟΥ!
ΕΠ!
ΙΣΩΣ ΔΕΝ ΕΠΡΕΠΕ ΝΑ ΤΟΝ ΤΡΟΜΑΞΩ!
ΑΟΥ!! ΤΟ ΔΑΧΤΥΛΑΚΙ ΜΟΥ!
ΤΙ ΕΠΑΘΕΣ ΡΕ ΒΟΥΒΟΥΛΗ;
ΧΤΥΠΗΣΑ ΜΕ ΤΟ ΣΦΥΡΙ! ΔΕΣ ΜΟΥ ΤΟ ΔΑΧΤΥΛΟ! ΩΧ!
ΚΑΙ ΑΥΤΟΣ ΠΟΙΟΣ ΕΙΝΑΙ;
ΤΟ ΕΙΔΩΛΟ ΜΟΥ! Ο ΠΙΟ ΜΕΓΑΛΟΣ ΠΟΔΟΣΦΑΙΡΙΣΤΗΣ ΤΟΥ ΚΟΣΜΟΥ!
Ο ΔΙΑΣΗΜΟΣ ΑΝΕΣΤΗΣ ΝΙΚΟΛΟ, Ο ΕΠΙΘΕΤΙΚΟΣ ΤΗΣ ΟΛΥΜΠΙΚ!
ΔΕΝ ΤΟΝ ΕΧΩ ΞΑΝΑΚΟΥΣΕΙ!

Η ΟΛΥΜΠΙΚ, Θ'ΑΝΤΙΜΕΤΩΠΙΣΕΙ ΑΥΡΙΟ ΤΗΝ ΟΜΑΔΑ ΤΗΣ ΠΟΥΛΙΒΕΡ ΓΙΑ ΤΟ ΠΑΓΚΟΣΜΙΟ ΚΥΠΕΛΟ!
Α! ΝΑΙ;
ΘΑ'ΝΑΙ ΤΡΟΜΕΡΟΣ ΑΓΩΝΑΣ! ΘΑ ΚΑΝΟΥΜΕ ΜΕΓΑΛΟ ΣΑΜΑΤΑ!
ΤΙ ΘΑ ΠΕΙ ΘΑ "ΚΑΝΟΥΜΕ;"
ΟΤΙ ΘΑ "ΦΩΝΑΞΟΥΜΕ ΜΕΧΡΙ ΝΑ ΞΕΛΑΡΥΓΓΙΑΣΤΟΥΜΕ!"
ΜΑ, ΜΕ ΠΟΙΟΝ ΘΑ ΠΑΣ ΣΤΟ ΜΑΤΣ;
ΤΙ ΘΑ ΠΕΙ ΜΕ ΠΟΙΟΝ; ΜΕ ΣΕΝΑ!
ΦΥΣΙΚΑ ΑΣΤΕΙΕΥΕΣΑΙ!
ΞΕΡΕΙΣ ΟΤΙ ΕΜΕΝΑ ΔΕΝ ΜΟΥ ΑΡΕΣΕΙ ΤΟ ΠΟΔΟΣΦΑΙΡΟ!
ΜΑ ΜΟΥ ΤΟ ΕΙΧΕΣ ΥΠΟΣΧΕΘΕΙ! ΤΟ ΞΕΧΑΣΕΣ;
ΕΓΩ ΔΕΝ ΣΟΥ ΥΠΟΣΧΕΘΗΚΑ ΤΙΠΟΤΑ!
ΜΑ ΒΕΒΑΙΑ ΤΟΥ ΤΟ ΥΠΟΣΧΕΘΗΚΕΣ ΠΡΙΝ ΔΥΟ ΕΒΔΟΜΑΔΕΣ!

Ο ΡΕΒΥΘΟΥΛΗΣ ΣΕ ΡΩΤΗΣΕ! "ΤΙ ΠΡΟΤΙΜΑΣ, ΝΑ ΜΟΥ ΧΑΡΙΣΕΙΣ ΜΙΑ ΚΑΜΗΛΑ, Ή ΝΑ ΜΕ ΠΑΣ ΓΗΠΕΔΟ;
ΜΑ, ΟΛΙΒ, ΕΓΟ... ΔΕΝ...
OUAA!!
ΑΪ ΣΤΟ ΚΑΛΟ ΣΟΥ!
ΘΕΛΩ ΝΑ ΠΑΩ ΣΤΟ ΓΗΠΕΔΟ!
ΣΕ ΠΑΡΑΚΑΛΩ ΣΤΑΜΑΤΑ ΝΑ ΚΛΑΙΣ!
ΘΑ ΚΑΝΩ Ο,ΤΙ ΘΕΣ! ΘΑ ΣΕ ΠΑΩ ΣΤΟ ΜΑΤΣ!
ΖΗΤΩ!!
ΠΡΕΠΕΙ ΝΑ ΠΑΣ ΣΤΟ ΓΗΠΕΔΟ Ν'ΑΓΟΡΑΣΕΙΣ ΕΙΣΗΤΗΡΙΑ ΑΜΕΣΩΣ! ΓΙΝΟΝΤΑΙ ΑΝΑΡΠΑΣΤΑ!
ΧΜ...
ΔΙΑΟΛΕ ΓΙΑΤΙ ΑΥΤΗ ΤΗ ΦΟΡΑ ΔΕΝ ΤΟΥ ΕΙΠΑ ΟΤΙ ΘΑ ΤΟΥ ΧΑΡΙΖΑ ΤΗΝ ΚΑΜΗΛΑ;

ΠΩ! ΠΩ! ΚΟΣΜΟΣ!
ΚΑΙ ΤΩΡΑ ΠΩΣ ΜΠΟΡΩ ΝΑ ΒΡΩ ΕΙΣΗΤΗΡΙΟ ΓΙΑ ΤΟ ΜΑΤΣ!
ΜΟΝΟ ΑΝ ΒΡΕΙΣ ΕΙΣΗΤΗΡΙΟ ΑΠΟ ΚΑΝΕΝΑ ΜΑΥΡΑΓΟΡΙΤΗ!
ΚΑΤΑΛΑΒΑ! ΕΝΟΕΙΣ ΑΥΤΟΥΣ ΠΟΥ ΑΓΟΡΑΖΟΥΝ ΤΑ ΕΙΣΗΤΗΡΙΑ ΚΑΙ ΜΕΤΑ ΤΑ ΠΟΥΛΑΝΕ ΠΙΟ ΑΚΡΙΒΑ!
ΝΑΙ!
ΝΑ ΕΝΑΣ ΕΚΕΙ ΚΑΤΩ!
ΕΪ ΤΙ ΔΙΑΟΛΟ ΠΑΘΑΤΕ ΟΛΟΙ;
ΑΚΡΗ!!

ΑΚΡΗ!
ΕΓΩ ΘΑ ΠΛΗ-ΡΩΣΩ ΤΑ ΔΙΠΛΑ!
ΕΓΩ ΤΑ ΤΡΙΠΛΑ!
ΚΙ'ΕΓΩ ΤΟ ΙΔΙΟ!
ΚΑΝΟΥΝ ΣΑΝ ΠΑ-ΛΑΒΟΙ!
ΜΟΥ ΚΟΣΤΙΣΑΝ 30 ΔΟΛΑΡΙΑ ΤΟ ΕΝΑ, ΑΛΛΑ ΑΞΙΖΕΙ ΤΟΝ ΚΟΠΟ!
ΤΙ;
ΚΛΑΨ! ΕΜΕΙΣ ΦΤΑΣΑΜΕ ΠΟ-ΛΥ ΑΡΓΑ ΚΑΙ ΔΕΝ ΒΡΗΚΑ-ΜΕ ΚΑΝΕΝΑ ΕΙΣΗΤΗΡΙΟ!
ΚΟΙΤΑΤΕ! ΑΛΛΟΣ ΕΝΑΣ ΕΚΕΙ ΚΑΤΩ!
ΠΡΑΓΜΑΤΙ!

ΑΚΡΗ!
ΔΙΚΟ ΜΟΥ!
ΔΙΚΟ ΜΟΥ!
ΑΚΡΗ! ΑΚΡΗ!
ΧΙΛΙΟΙ ΔΙΑΒΟΛΟΙ!
ΜΑ, ΑΥΤΟΙ ΕΙΝΑΙ ΜΟΥΡ-ΛΟΙ!
ΤΟ ΠΛΗΡΩΣΑ 50 ΔΟΛ-ΛΑΡΙΑ, ΑΛΛΑ ΘΑ ΔΩ ΤΟ ΜΑΤΣ! ΧΟ! ΧΟ!
ΑΠ'ΟΤΙ ΦΑΙΝΕΤΑΙ ΟΛΟΙ ΒΡΗΚΑΝ ΕΙΣΗ-ΤΗΡΙΑ, ΕΚΤΟΣ ΑΠΟ ΜΕΝΑ!
ΣΥΓΝΩ-ΜΗ ΚΥΡΙΕ!
ΤΙ ΤΡΕΧΕΙ;

ΘΕΛΕΤΕ Ν' ΑΓΟΡΑΣΕΤΕ ΑΥΤΑ ΤΑ ΔΥΟ ΕΙΣΗΤΗΡΙΑ;
ΑΚΟΥ ΛΕΕΙ! ΠΟΣΟ ΚΑΝΟΥΝ;
100 ΔΟΛΛΑΡΙΑ ΤΟ ΕΝΑ! ΕΙΝΑΙ ΜΕΓΑΛΗ ΕΥΚΑΙΡΙΑ ΚΑΙ ΤΑ ΤΕΛΕΥΤΑΙΑ!
ΤΙ; ΜΑ ΓΙΑ ΠΟΙΟΝ ΜΕ ΠΕΡΑΣΕΣ;
ΜΟΝΟ ΕΝΑΣ ΤΡΕΛΛΟΣ ΘΑ ΕΔΙΝΕ 10 ΦΟΡΕΣ ΠΕΡΙΣΣΟΤΕΡΟ ΑΠ' ΟΣΟ ΕΧΟΥΝ!
ΔΕ ΘΑ ΒΡΕΙΤΕ ΑΛΛΑ!
Ε! ΦΙΛΕ! ΜΟΥ ΤΑ ΔΙΝΕΙΣ;
ΠΑΡΤΑ!
Ε;
ΚΙ' ΕΓΩ ΠΙΣΤΕΥΑ ΟΤΙ ΔΕΝ ΥΠΑΡΧΟΥΝ ΧΑΖΟΙ!
ΘΑ ΠΡΕΠΕΙ ΝΑ ΚΕΡΔΙΣΕ ΜΙΑ ΠΕΡΙΟΥΣΙΑ ΑΠ' ΤΑ ΕΙΣΗΤΗΡΙΑ!

ΚΑΝΕ ΓΡΗΓΟΡΑ ΠΙΠΗ! ΞΕΚΙΝΑΜΕ!
ΕΡΧΟΜΑΙ! ΕΡΧΟΜΑΙ!
ΓΙΑ ΚΟΙΤΑ! ΟΙ ΦΙΛΟΙ ΤΟΥ ΕΙΝΑΙ ΜΕΣΑ ΣΤΟ ΠΟΥΛΜΑΝ!
ΜΙΑ ΠΡΑΓΜΑΤΙΚΗ ΟΡΓΑΝΩΣΗ ΜΑΥΡΗΣ ΑΓΟΡΑΣ!
ΠΟΛΥ ΕΝΔΙΑΦΕΡΟΝ!
ΓΗΡΟΚΟΜΕΙΟ
ΣΤΑΜΑΤΗΣΑΝ Σ' ΑΥΤΟ ΤΟ ΓΗΡΟΚΟΜΕΙΟ!

ΕΛΑΤΕ! ΕΙΣΑΣΤΕ ΠΟΛΥ ΚΑΛΟΙ! ΣΕ ΛΙΓΟ ΘΑ ΠΑΡΕΤΕ ΤΟ ΒΡΑΒΕΙΟ ΣΑΣ!
ΕΙΝΑΙ ΟΛΟΙ ΕΝΟΙΚΟΙ ΤΟΥ ΓΗΡΟΚΟΜΕΙΟΥ! ΑΣ ΜΠΩ ΜΕΣΑ!!
ΠΕΡΙΜΕΝΕΤΕ ΜΕ ΕΔΩ! ΣΕ ΛΙΓΟ ΘΑ ΣΑΣ ΦΕΡΩ ΤΟ ΚΑΚΑΟ ΣΑΣ!
ΜΜ... ΧΡΟΝΙΑ ΕΧΩ ΝΑ ΠΙΩ!
ΜΜ... ΤΙ ΩΡΑΙΑ!
ΟΙ ΔΟΥΛΕΙΕΣ ΠΑΝΕ ΘΑΥΜΑ ΜΙΣΤΕΡ-ΜΟΡΚ! ΜΕ ΤΗΝ ΠΩΛΗΣΗ ΤΩΝ ΠΡΩΤΩΝ ΧΙΛΙΩΝ ΕΙΣΗΤΗΡΙΩΝ ΦΤΑΣΑΜΕ 100 ΔΟΛ. ΤΟ ΕΝΑ!
ΒΓΑΛΑΜΕ ΚΙΟΛΑΣ ΠΕΡΙΠΟΥ 30.000 ΔΟΛ.!
ΚΙ'ΑΥΤΑ ΔΕΝ ΕΙΝΑΙ ΤΙΠΟΤΑ ΜΠΡΟΣΤΑ Σ'ΑΥΤΑ ΠΟΥ ΘΑ ΒΓΑΛΟΥΜΕ ΑΥΡΙΟ!

ΠΟΛΥ ΕΞΥΠΝΗ Η ΙΔΕΑ ΝΑ ΣΤΕΙΛΟΥΜΕ ΤΟΥΣ ΓΕΡΟΥΣ ΜΑΣ Ν'ΑΓΟΡΑΣΟΥΝ ΤΑ 10.000 ΑΠΟ ΤΙΣ 40.000 ΕΙΣΗΤΗΡΙΑ ΠΟΥ ΠΟΥΛΙΟΥΝΤΑΙ ΣΤΟ ΣΤΑΔΙΟ!
ΟΠΩΣ ΠΙΣΤΕΥΑΜΕ, ΤΟ ΓΕΓΟΝΟΣ ΑΥΤΟ ΕΦΕΡΕ ΜΙΑ ΑΝΗΣΥΧΙΑ ΟΤΙ ΔΕΝ ΘΑ ΥΠΑΡΧΟΥΝ ΕΙΣΗΤΗΡΙΑ, ΚΑΙ ΟΙ ΥΠΟΛΟΙΠΕΣ 30.000 ΑΝΘΡΩΠΟΙ ΑΡΧΙΣΑΝ Ν'ΑΓΟΡΑΖΟΥΝ ΣΤΟ ΠΙ ΚΑΙ ΦΙ!
ΣΩΣΤΑ!
ΟΙ 10.000 ΟΜΩΣ ΠΟΥ ΔΕΝ ΘΑ ΜΠΟΡΕΣΟΥΝ ΝΑ ΠΑΝΕ ΣΤΟ ΓΗΠΕΔΟ, ΘΑ Τ'ΑΓΟΡΑΣΟΥΝ ΟΞΩ-ΟΞΩ!
ΜΕΓΑΛΗ ΤΥΧΗ ΤΥΧΗ ΗΤΑΝ 100.000 ΔΟΛ. ΠΟΥ ΜΑΣ ΕΣΤΕΙΛΕ ΤΟ ΚΡΑΤΟΣ ΓΙΑ ΝΑ ΧΤΙΣΟΥΜΕ ΤΟ ΚΑΙΝΟΥΡΓΙΟ ΓΗΡΟΚΟΜΕΙΟ!
ΝΑΙ! ΧΕ! ΧΕ!
ΚΙ'ΥΣΤΕΡΑ ΚΑΝΕΙΣ ΔΕΝ ΘΑ ΥΠΟΠΤΕΥΘΕΙ ΕΜΑΣ. ΟΙ ΓΕΡΟΙ ΕΙΝΑΙ ΧΡΟΝΙΑ ΕΔΩ ΚΑΙ ΚΑΝΕΙΣ ΔΕΝ ΤΟΥΣ ΓΝΩΡΙΖΕΙ!
ΚΑΙ ΔΟΥΛΕΥΟΥΝ ΓΙΑ ΕΝΑ ΦΛΙΤΖΑΝΙ ΚΑΚΑΟ!
ΝΑ, ΚΑΙ ΤΑ ΑΛΛΑ 9.000 ΣΛΙΜ! ΟΤΑΝ ΤΑ ΠΟΥΛΗΣΟΥΜΕ ΟΛΑ ΘΑ ΠΑΜΕ ΝΑ ΤΟ ΓΛΕΝΤΗΣΟΥΜΕ!
ΣΥΜΦΩΝΟΣ Κ. ΔΙΕΥΘΥΝΤΗ!

ΤΩΡΑ ΑΝΤΕ ΝΑ ΔΩΣΕΙΣ ΤΟ ΚΑΚΑΟ ΣΤΟΥΣ ΜΑΘΟΥΣΑΛΕΣ ΓΡΗΓΟΡΑ!
ΓΙΑ ΦΑΝΤΑΣΟΥ!
ΣΤΟ ΤΡΑΠΕΖΙ ΠΑΙΔΙΑ! ΤΟ ΚΑΚΑΟ ΕΙΝΑΙ ΕΤΟΙΜΟ!
ΖΗΤΩ!
ΖΗΤΩ ΤΟ ΚΑΚΑΟ!
ΜΜ... ΩΡΑΙΟ!
ΖΗΤΩ Ο ΔΙΕΥΘΥΝΤΗΣ ΜΑΣ!
ΟΤΑΝ ΠΟΥΛΗΣΕΤΕ ΚΑΙ Τ'ΑΥΡΙΑ ΝΑ ΕΙΣΗΤΗΡΙΑ, ΘΑ ΣΑΣ ΔΩΣΩ ΚΙ' ΑΛΛΟ!
ΕΥΧΑΡΙΣΤΟΥΜΕ ΠΟΛΥ!
ΤΙ ΚΑΛΟΣ ΠΟΥ ΕΙΣΑΙ!
ΚΙ ΑΝ ΔΕΝ ΤΑ ΠΟΥΛΗΣΟΥΝ;
ΑΜΑΝ! ΕΣΥ ΠΟΙΟΣ ΕΙΣΑΙ;

ΚΑΠΟΙΟΣ ΠΟΥ Τ'ΑΚΟΥΣΕ ΟΛΑ ΚΑΙ ΛΕΕΙ ΟΤΙ ΕΙΣΑΙ ΜΕΓΑΛΟΣ ΑΠΑΤΕΩΝΑΣ!
ΕΙ! ΘΕΣ ΣΑΜΑΤΑ;
ΑΥΤΟΣ Ο ΠΕΡΙΕΡΓΟΣ ΔΕΝ ΘΕΛΕΙ ΝΑ ΠΑΤΕ ΝΑ ΠΟΥΛΗΣΕΤΕ ΤΑ ΕΙΣΗΤΗΡΙΑ ΓΙΑ ΝΑ ΜΕΙΝΕΤΕ ΧΩΡΙΣ ΚΑΚΑΟ!
ΑΠΑΤΕΩΝΑ! ΓΙΑΤΙ ΤΟΥΣ ΞΕΣΗΚΩΝΕΙΣ ΕΝΑΝΤΙΟΝ ΜΟΥ;
ΔΩΣΤΕ ΤΟΥ ΤΟ ΜΑΘΗΜΑ ΠΟΥ ΤΟΥ ΑΞΙΖΕΙ ΠΑΙΔΙΑ!
ΠΑΝΩ ΤΟΥ!
ΣΤΑΜΑΤΑΤΕ! ΔΕΝ ΒΑΡΑΩ ΓΕΡΟΥΣ!
ΕΜΕΙΣ ΟΜΩΣ ΒΑΡΑΜΕ!
ΜΠΑΠ!
ΓΚΑΠ!
ΠΑΦ!

ΚΑΛΗ ΔΟΥ-ΛΕΙΑ ΠΑΙΔΙΑ!
ΧΙΛΙΕΣ ΣΑΡΔΕΛΕΣ!
ΘΑ ΣΟΥ ΔΕΙΞΟΥΜΕ ΠΟΥ Η-ΘΕΛΕΣ ΝΑ ΜΑΣ ΠΑΡΕΙΣ ΤΟ ΚΑΚΑΟ ΜΑΣ!
ΠΡΕΠΕΙ ΝΑ Μ' ΑΚΟΥΣΕΤΕ. ΔΟΥ-ΛΕΥΕΤΕ ΓΙΑ ΔΥΟ ΑΠΑΤΕΩΝΕΣ ΠΟΥ...
ΠΑΦ!
ΦΤΑΝΕΙ! ΠΟΛΛΑ ΛΕΣ!
ΩΧ!
ΓΚΑΠ
ΠΗΓΑΙΝΕΤΕ ΣΤΑ ΔΩΜΑΤΙΑ ΣΑΣ ΠΑΙΔΙΑ, ΚΙ' ΕΤΟΙΜΑ-ΣΤΕΙΤΕ Γ' ΑΥΡΙΟ!
ΣΤΟ ΜΕΤΑΞΥ ΕΜΕΙΣ ΘΑ ΤΟΝ ΞΕΦΟΡΤΩΘΟΥ-ΜΕ ΤΟΝ ΠΕ-ΡΙΕΡΓΟ!
14

ΝΑ ΤΟΝ ΠΕΤΑΞΟΥΜΕ ΣΕ ΜΙΑ ΧΑ-ΡΑΔΡΑ!
ΩΧ! ΤΙ ΠΟΝΟ-ΚΕΦΑΛΟΣ! ΠΟΥ ΕΙΜΑΙ;
ΖΖΖΖ
ΕΙ! ΕΙΜΑΙ ΜΕΣΑ ΣΤΟ ΠΟΥΛΜΑΝ ΤΩΝ ΓΕΡΩΝ!
ΔΕΝ ΘΑ ΜΕ ΞΕΦΟΡΤΩ-ΘΟΥΝ ΕΤΣΙ ΕΥΚΟΛΑ!
ΤΑΚ
ΜΙΑ ΡΟΥΦΗΞΙΑ ΣΠΑΝΑΚΙ!
ΧΛΑΠ
ΤΩΡΑ ΘΑ ΛΟΓΑΡΙΑΣΤΟΥ-ΜΕ!
ΚΡΑΤΣ!
ΒΟΗΘΕΙΑ!
15

ΟΧΙ! ΜΗ... ΕΛΕΟΣ!!
ΝΟΜΙΖΩ ΤΟΣΟ ΦΤΑΝΕΙ!
ΓΚΑΠ!
ΝΤΑΠ!
ΓΚΑΠ!
ΑΧ!
ΩΧ!
ΑΟΥ!
Η ΙΣΤΟΡΙΑ ΣΑΣ, Θ'ΑΡΕΣΕΙ ΠΟΛΥ ΣΤΗΝ ΑΣΤΥΝΟΜΙΑ!!
ΜΑ ΓΙΑΤΙ ΑΡΓΕΙ ΤΟΣΟ ΠΟΛΥ Ο ΠΟΠΑΫ ΝΑ ΕΡΘΕΙ; ΠΕΡΙΕΡΓΟ!
ΘΑ ΕΙΧΕ ΟΥΡΑ ΦΑΙΝΕΤΑΙ!
"ΟΛΑ ΤΑ ΕΙΣΗΤΗΡΙΑ ΕΧΟΥΝ ΕΞΑΝΤΛΗΘΕΙ ΓΙΑ ΤΟ ΑΥΡΙΑΝΟ ΜΑΤΣ! ΣΤΙΣ 2 ΤΟ ΜΕΣΗΜΕΡΙ ΟΛΑ ΕΙΧΑΝ ΠΟΥΛΗΘΕΙ!
ΟΥΧ!
Ο ΠΟΠΑΫ ΕΦΥΓΕ ΣΤΙΣ 2.30! ΔΕΝ ΘΑ ΠΡΟΛΑΒΕΙ ΝΑ ΠΑΡΕΙ!!

ΛΑΘΟΣ ΡΕΒΥΘΟΥΛΗ! ΕΔΩ ΤΑ ΕΧΩ!!
ΖΗΤΩΩΩ! ΤΑ ΚΑΤΑΦΕΡΕΣ!
ΠΟΥ ΤΑ ΒΡΗΚΕΣ;
ΕΙΝΑΙ ΟΛΟΚΛΗΡΗ ΙΣΤΟΡΙΑ! ΘΑ ΣΟΥ ΠΩ!
ΚΑΙ ΤΩΡΑ ΑΥΤΟΙ ΟΙ ΔΥΟ ΕΙΝΑΙ ΣΤΗ ΦΥΛΑΚΗ;
ΝΑΙ! ΚΑΙ ΤΑ ΕΙΣΗΤΗΡΙΑ ΔΟΘΗΚΑΝ ΠΙΣΩ ΣΤΟ ΣΤΑΔΙΟ ΓΙΑ ΝΑ ΠΟΥΛΗΘΟΥΝ ΣΤΗΝ ΣΩΣΤΗ ΤΙΜΗ!
ΤΗΝ ΑΛΛΗ ΜΕΡΑ...
ΕΙΜΑΙ ΕΝΘΟΥΣΙΑΣΜΕΝΟΣ! ΣΕ ΛΙΓΟ ΘΑ ΔΩ ΤΟ ΕΙΔΩΛΟ ΜΟΥ!
ΝΑΙ!
ΟΙ ΓΕΡΟΙ ΤΟΥ ΓΕΡΟΚΟΜΕΙΟΥ! ΠΑΤΕ ΚΙ' ΕΣΕΙΣ ΣΤΟ ΜΑΤΣ;
ΒΕΒΑΙΑ!
ΠΡΙΝ ΕΠΙΣΤΡΕΨΟΥΜΕ ΤΑ ΕΙΣΗΤΗΡΙΑ ΣΤΟ ΣΤΑΔΙΟ ΚΡΑΤΗΣΑΜΕ 20 ΓΙΑ ΜΑΣ!

ΘΑ ΦΩΝΑΞΟΥΜΕ ΚΙ' ΕΜΕΙΣ ΓΙΑ ΤΗΝ ΟΛΥΜΠΙΚ, ΚΑΙ ΘΑ ΤΗ ΒΟΗΘΗΣΟΥΜΕ ΝΑ ΝΙΚΗΣΕΙ!
ΜΠΡΑΒΟ! ΚΙ' Ο ΔΙΕΥΘΥΝΤΗΣ ΣΑΣ;
ΕΙΝΑΙ ΠΟΛΥ ΚΑΛΟΣ! ΘΑ ΦΤΙΑΞΕΙ ΑΜΕΣΩΣ ΤΟ ΚΑΙΝΟΥΡΓΙΟ ΓΗΡΟΚΟΜΕΙΟ ΚΑΙ ΘΑ ΜΑΣ ΔΙΝΕΙ 3 ΦΟΡΕΣ ΤΗ ΜΕΡΑ ΚΑΚΑΟ!

ΤΟ ΜΑΤΣ ΑΡΧΙΣΕ! Η ΜΠΑΛΑ ΣΤΟ ΝΙΚΟΛΟ ΠΟΥ ΟΡΜΑΕΙ...
ΜΠΑΠ!
ΠΟΥ ΟΜΩΣ ΠΕΡΝΑ ΠΑΝΩ ΑΠ' ΤΑ ΔΟΚΑΡΙΑ ΚΑΙ ΚΑΤΑΛΗΓΕΙ ΣΤΟΥΣ
ΑΟΥΧ!
ΟΧ!
ΓΚΑΠ!

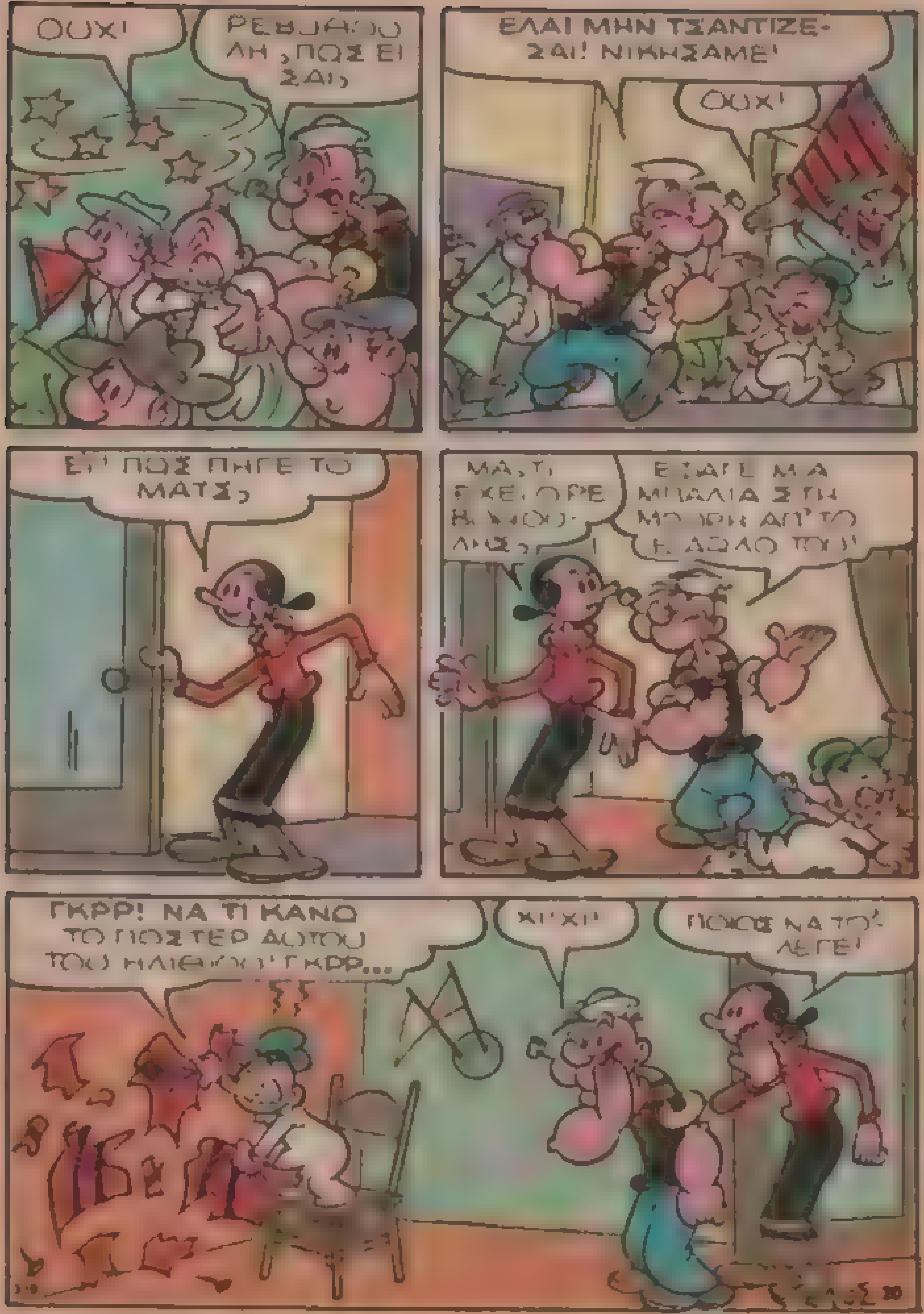
OUX!
ΕΛΑΙ ΜΗΝ ΤΣΑΝΤΙΖΕ-
ΣΑΙ! ΝΙΚΗΣΑΜΕ!
OUX!
ΕΙ' ΠΩΣ ΠΗΓΕ ΤΟ
ΜΑΤΣ;
ΓΚΡΡ! ΝΑ ΤΙ ΚΑΝΩ

ΜΕ ΤΗΝ ΕΥΚΑΙΡΙΑ ΤΗΣ ΕΘΝΙΚΗΣ ΓΙΟΡΤΗΣ
ΓΙΝΕΤΑΙ ΚΙ' Ο ΑΓΩΝΑΣ ΤΗΣ ΜΑΚΑΡΟ-
ΝΑΔΑΣ!

ΓΡΑΦΤΕΙΤΕ ΜΕ ΔΕΚΑ ΔΟΛ-ΛΑΡΙΑ ΣΤΟΝ ΑΓΩΝΑ ΤΗΣ ΜΑΚΑΡΟΝΑΔΑΣ!
ΕΙΝΑΙ ΠΟΛΛΑ!
ΘΑ ΠΑΡΕΙ 1000
ΘΕΕ ΜΟΥ!
Κ' ΕΜΕΝΑ!
ΔΡΟΜΟ!
ΑΧ!
ΟΧΙ!
ΟΡΙΣΤΕ ΤΑ 10 ΔΟΛΛΑΡΙΑ!
ΠΑΡΤΕ ΤΟ ΕΙΣΗΤΗΡΙΟ!
ΑΦΗΣΤΕ ΜΕ ΝΑ ΒΓΩ!

ΕΓΩ ΘΑ ΚΕΡΔΙΣΩ!
ΟΧΙ! ΕΓΩ ΘΑ'ΜΑΙ Ο ΝΙΚΗΤΗΣ!
ΒΟΗΘΕΙΑ!
ΚΙ' ΕΜΕΝΑ!
ΚΙ' ΕΓΩ!
ΣΕ ΜΑΣ!
ΕΠΕΣΕ ΣΤΑ ΧΕΡΙΑ ΜΟΥ ΕΝΑ ΕΙΣΗΤΗΡΙΟ
ΔΕΝ ΕΧΑ ΛΕΦΤΑ ΝΑ Τ' ΑΓΟΡΑΣΩ!
ΑΓΩΝΑΣ ΤΗΣ ΜΑΚΑΡ
ΘΑ ΜΠΩ ΣΤΗ ΣΕΙΡΑ ΓΙΑ ΝΑ ΠΑΡΩ ΑΡΙΘΜΟ ΓΙΑ ΤΟΝ ΑΓΩΝΑ!

ΠΡΟΚΑΛΩ ΟΠΟΙΟΝΔΗΠΟΤΕ ΝΑ ΝΙΚΗΣΕΙ ΕΝΑ ΦΑΓΑ ΣΑΝ ΕΜΕΝΑ!
ΕΙΝΑΙ ΣΑΝ ΝΑ ΕΧΩ ΚΙΟΛΑΣ ΤΑ 1000 ΔΟΛΛΑΡΙΑ ΣΤΗΝ ΤΣΕΠΗ!
ΠΡΟΣΟΧΗ! ΚΑΘΕ ΜΕΡΙΔΑ ΑΠΟ ΜΑΚΑΡΟΝΙΑ ΘΑ ΕΙΝΑΙ 10 ΚΙΛΑ!!
ΘΑ ΚΕΡΔΙΣΕΙ ΟΠΟΙΟΣ ΦΑΕΙ ΤΙΣ ΠΙΟ ΠΟΛΛΕΣ ΜΕΡΙΔΕΣ!
ΑΡΧΙΣΤΕ ΜΕ ΤΗΝ ΠΡΩΤΗ ΜΕΡΙΔΑ ΜΑΚΑΡΟΝΙΑ!!
ΕΙΜΑΙ ΕΤΟΙΜΟΣ!

ΧΛΑΠ! ΜΙΑΜ! ΧΛΑΠ!
ΧΟ! ΧΟ! ΕΓΩ ΕΙΜΑΙ ΤΟ ΠΙΟ ΓΕΡΟ ΠΗΡΟΥΝΙ ΤΗΣ ΓΕΙΤΟΝΙΑΣ ΜΟΥ!
ΛΑΘΟΣ! ΕΓΩ ΕΙΜΑΙ!
ΓΙΑ ΜΕΝΑ ΑΥΤΑ ΤΑ ΜΑΚΑΡΟΝΙΑ ΕΙΝΑΙ ΜΟΝΟ ΓΙΑ ΟΡΕΚΤΙΚΟ!!
ΔΥΟ ΑΓΩΝΙΖΟΜΕΝΟΙ ΕΙΝΑΙ ΚΙΟΛΑΣ ΣΕ ΔΥΣΚΟΛΗ ΘΕΣΗ!
ΩΧ! ΔΕ ΜΠΟΡΩ ΑΛΛΟ!
ΟΥΧ! ΕΣΚΑΣΑ!

ΕΡΧΕΤΑΙ Η ΔΕΥΤΕΡΗ ΜΕΡΙΔΑ!
ΠΡΟΣΟΧΗ! ΕΜΕΙΝΑΝ ΜΟΝΟ

ΟΥΧ! ΔΕ ΜΠΟΡΩ ΑΛΛΟ ΠΙΑ!
ΧΟ! ΧΟ! ΕΦΑΓΑ ΚΙ'ΑΥΤΗ ΤΗ ΜΕΡΙ-ΔΑ!!

ΚΥΡΙΕΣ ΚΑΙ ΚΥΡΙΟΙ ΝΙΚΗΣΕ Ο ΑΡΙΘΜΟΣ 13, ΜΕ 80 ΚΙΛΑ ΜΑΚΑΡΟΝΙΑ! ΜΠΡΑΒΟ! ΜΠΡΑΒΟ!
ΖΗΤΩ Ο ΑΡΙΘΜΟΣ 13!
ΖΗΤΩ Ο ΠΟΛΑΝΤΟ!
ΟΡΙΣΤΕ ΤΟ ΚΥΠΕΛΟ ΚΑΙ 1000 ΔΟΛΛΑΡΙΑ!
ΧΜ ΕΥΧΑΡΙΣΤΩ!
ΠΩΣ ΘΑ ΞΟΔΕΨΕΤΕ ΤΑ ΛΕΦΤΑ ΣΑΣ;
ΛΕΩ
ΝΑ ΠΑΩ ΝΑ ΦΑΩ ΧΙΛΙΑ ΣΑΝΤΟΥΙΤΣ ΓΙΑΤΙ ΑΚΟΜΑ ΠΕΙΝΑΩ!
Α! ΟΧΙ!

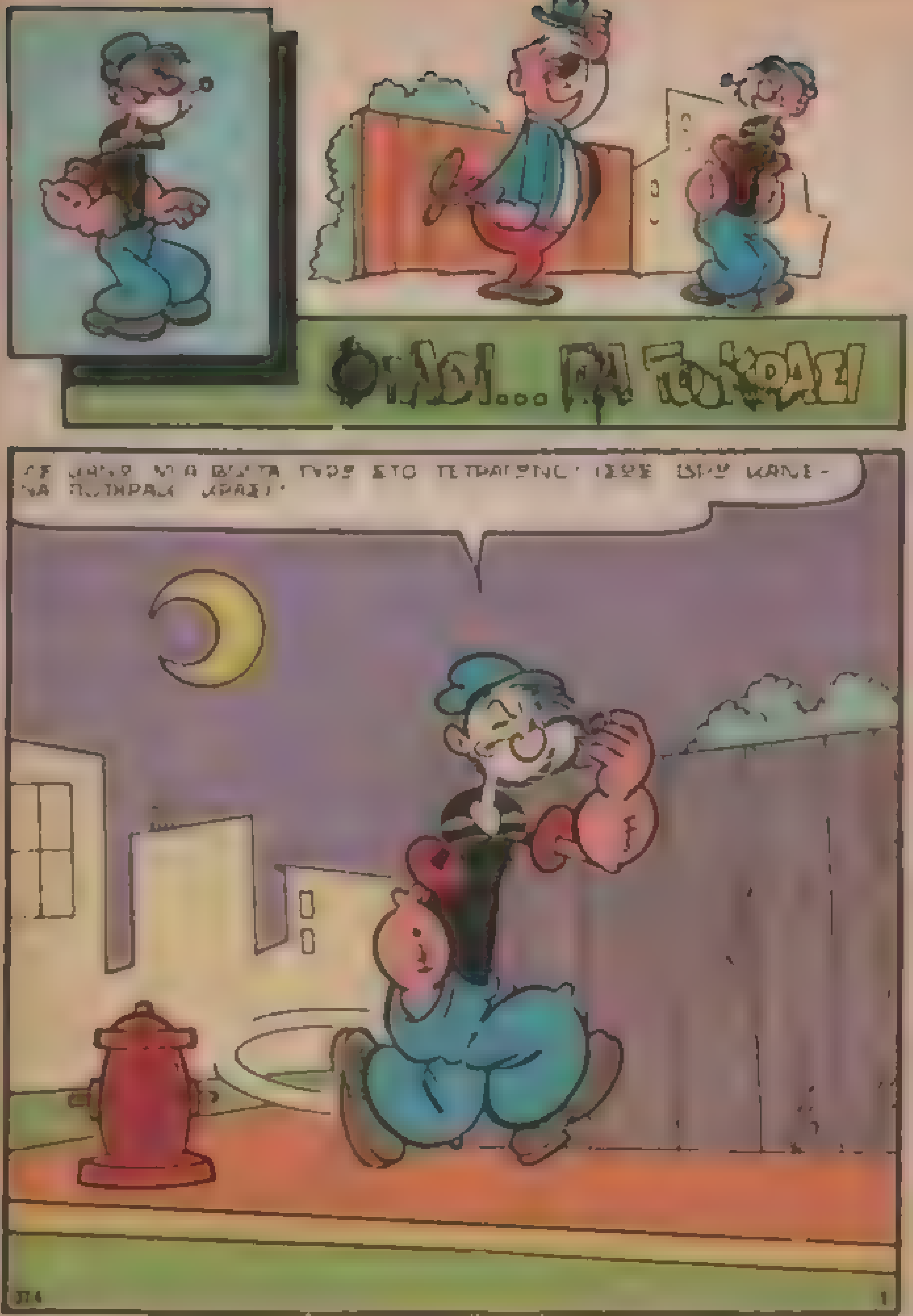

ΓΚΛΟΥ ΓΚΛΟΥ!

Ε/ ΕΙΣΤΕ ΤΡΕΛΛΟΙ, ΥΠΑΡΧΕΙ ΚΟΣΜΟΣ ΠΟΥ ΚΟΙΜΑΤΑΙ!
ΤΙΠΟΤΑ ΚΑΚΟ! ΤΑ ΠΙΝΑΜΕ ΦΙΛΑΡΑΚΙ!

ΜΗ ΛΕΤΕ ΒΛΑΚΕΙΕΣ! ΔΕΝ ΞΕΡΕΤΕ ΠΟΙΟΣ ΕΙΜΑΙ!
ΔΕΝ Μ' ΑΡΕΣΕΙ ΝΑ ΕΧΩ ΠΟΛΛΑ. ΠΟΛΛΑ
ΤΙ ΜΑΣ ΛΕΣ ΜΩΡΕ.
ΔΙΑΟΛΕ! ΤΙ ΑΥΤΟΚΙΝΗΤΟ! ΑΥΤΟΣ
ΠΑΡΑΜΕΝΕΙ
ΜΠΡΟΣ ΣΤ' ΑΥΤΟ

ΜΠΑΙ ΔΕΝ ΜΠΟΡΩ ΝΑ ΚΑΤΑΛΑΒΩ ΤΙ ΤΟ ΑΛΛΑΞΕ ΕΤΣΙ!
ΠΡΙΝ ΠΑΩ ΓΙΑ ΥΠΝΟ, ΠΙ-ΝΩ ΚΑΝΕΝΑ ΜΠΟΥΚΑ-ΛΑΚΙ!
ΕΡΧΟΜΑΙ!

ΠΟΥΧΟΥ!
CRAK
ΜΠΑΝΓΚ!

ΟΧ! ΠΑΛΙ ΑΥΤΟΣ Ο ΤΥΠΟΣ! ΚΑΙ ΜΟΥ ΔΙΑΛΥΕΙ ΤΑ ΕΠΙΠΛΑ ΜΟΥ!
ΑΟΥΟΥ!
ΟΧΧ!
ΔΙΑΟΛΕ!

ΧΑ ΧΑ ΧΑ!

ΟΧΧ!

ΔΡΟΜΟ! ΔΕΝ ΘΕΛΩ ΝΑ ΜΟΥ ΤΙΣ
ΝΑ ΣΕ ΚΕΡΑΣΩ ΕΝΑ ΜΠΟΥΚΑΛΙ ΚΡΑΣΙ!
ΤΕΛΟΣ

ΤΟ ΨΑΡΙ... ΜΠΡΟΥΤΟ
ΠΟΥ ΘΑ ΤΟΝ ΜΕΤΑΤΡΕΨΕΙ ΣΕ ΨΑΡΙ ΓΙΑ
ΜΑΝΝΟΥΛΑ ΠΟΥ ΕΙΣΑΙ;

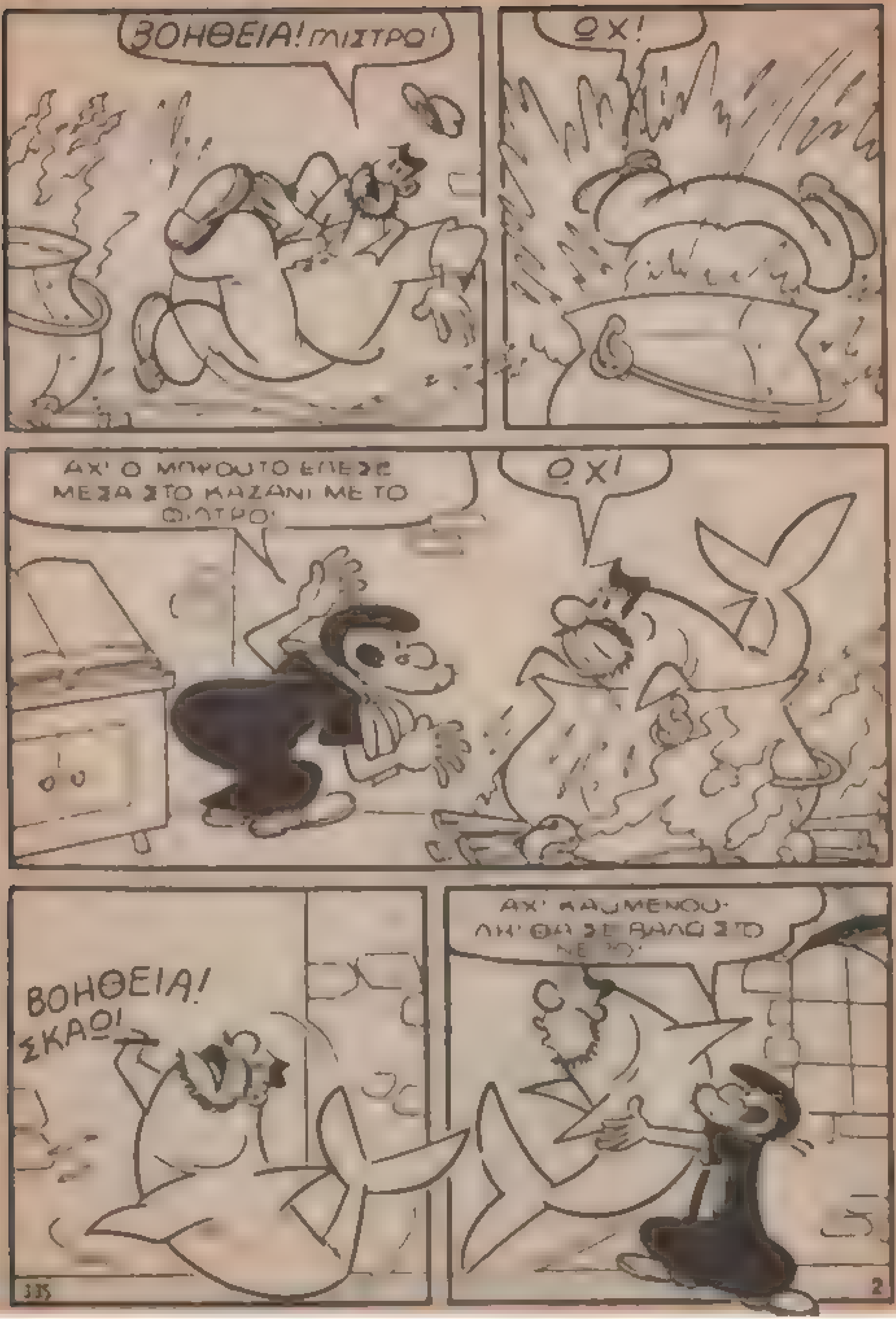
ΒΟΗΘΕΙΑ! ΜΙΣΤΡΟ!
ΩΧ!
ΑΧ! Ο ΜΠΦΟΥΤΟ ΕΠΕΣΕ ΜΕΣΑ ΣΤΟ ΚΑΖΑΝΙ ΜΕ ΤΟ ΦΙΛΤΡΟ!
ΩΧ!
ΒΟΗΘΕΙΑ! ΣΚΑΩ!
ΑΧ! ΚΑΗΜΕΝΟΥ· ΛΗ' ΘΑ ΣΕ ΒΑΛΩ ΣΤΟ
335
2

ΕΛΑ ΓΙΟΚΑ ΜΟΥ ΣΤΟ ΜΕΤΑΞΥ ΕΓΩ ΘΑ ΕΤΟΙΜΑΣΩ ΤΟ ΑΝΤΙΔΟΤΟ ΓΙΑ ΝΑ ΣΕ ΞΑΝΑΚΑΝΩ ΟΠΩΣ ΠΡΙΝ!
ΓΑΤΙ, ΑΡΑΓΕ ΤΑ ΔΙΧΤΥΑ ΕΙΝΑΙ ΤΟΣΟ ΒΑΡΙΑ,
ΙΣΩΣ ΕΧΟΥΝ ΜΠΛΕΧΤΕΙ!
ΠΑΩ ΝΑ ΡΙ-ΞΩ ΜΙΑ ΜΑ-ΤΙΑ!!
ΠΑΝΤΑ ΤΟ ΙΔΙΟ ΠΡΟΒΛΗΜΑ!
335
3

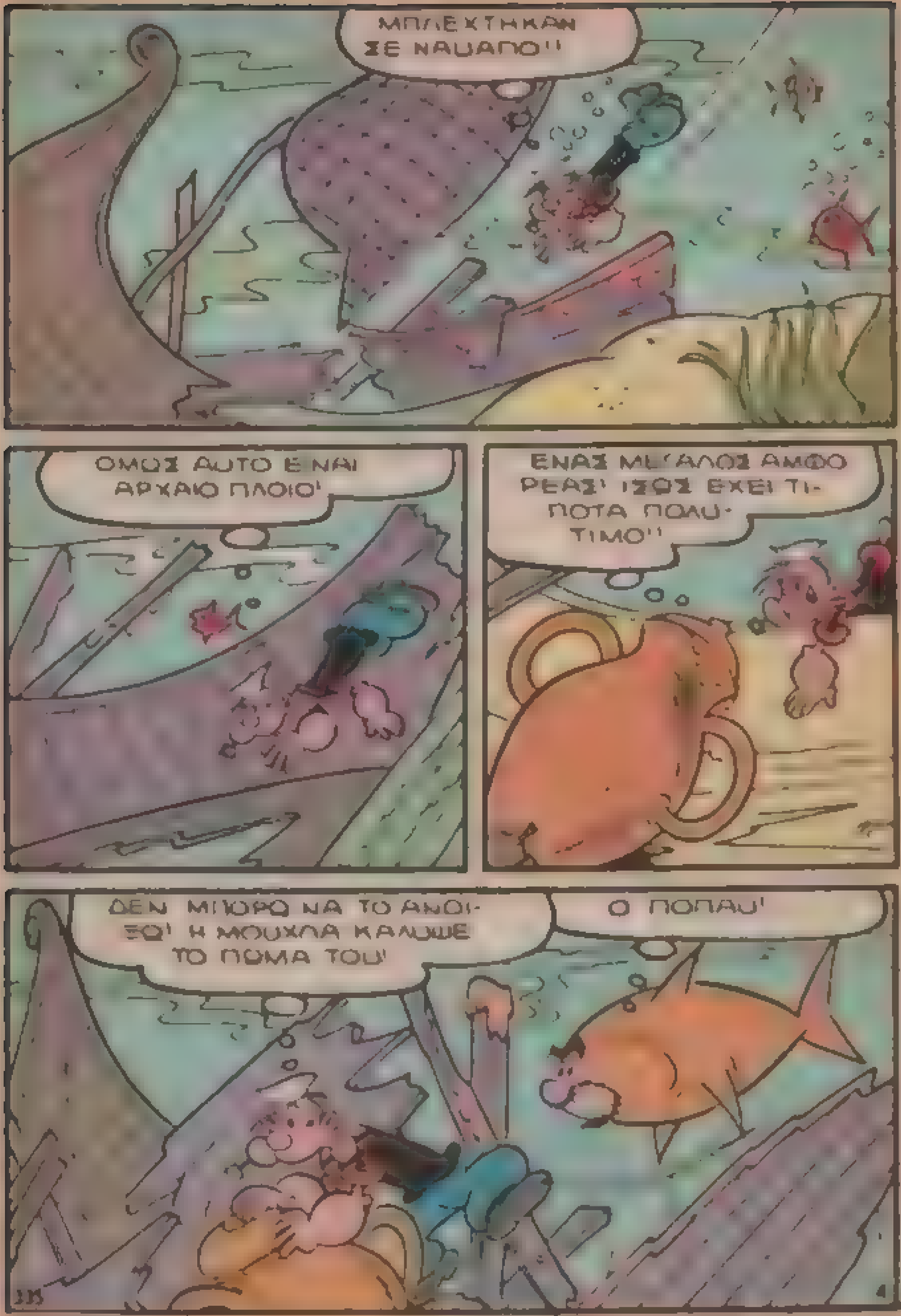
ΜΠΛΕΧΤΗΚΑΝ ΣΕ ΝΑΥΑΓΙΟ!!
ΟΜΩΣ ΑΥΤΟ ΕΙΝΑΙ ΑΡΧΑΙΟ ΠΛΟΙΟ!
ΕΝΑΣ ΜΕΓΑΛΟΣ ΑΜΦΟΡΕΑΣ! ΙΣΩΣ ΕΧΕΙ ΤΙΠΟΤΑ ΠΟΛΥΤΙΜΟ!!
ΔΕΝ ΜΠΟΡΩ ΝΑ ΤΟ ΑΝΟΙΞΩ! Η ΜΟΥΧΛΑ ΚΑΛΥΨΕ ΤΟ ΠΩΜΑ ΤΟΥ!
Ο ΠΟΠΑΥ!

ΦΥΓΕ ΑΠΟ 'ΚΕΙ ΧΟΝΤΡΟΨΑΡΟ!!
ΩΧ!
ΑΧ!!
ΚΡΑΤΣ!
ΣΟΥ 'ΠΑ ΝΑ ΤΟΥ ΔΙΝΕΙΣ ΑΠΟ 'ΔΩ!
ΟΥΧ!!
ΠΛΑΤΣ!
ΦΙΛΟΙ, ΑΥΤΟΣ ΜΕ ΚΑΚΟΜΕΤΑΧΕΙΡΙΖΕΤΑΙ!
ΘΑ ΤΟΥ ΔΩΣΟΥΜΕ ΕΝΑ ΜΑΘΗΜΑ!

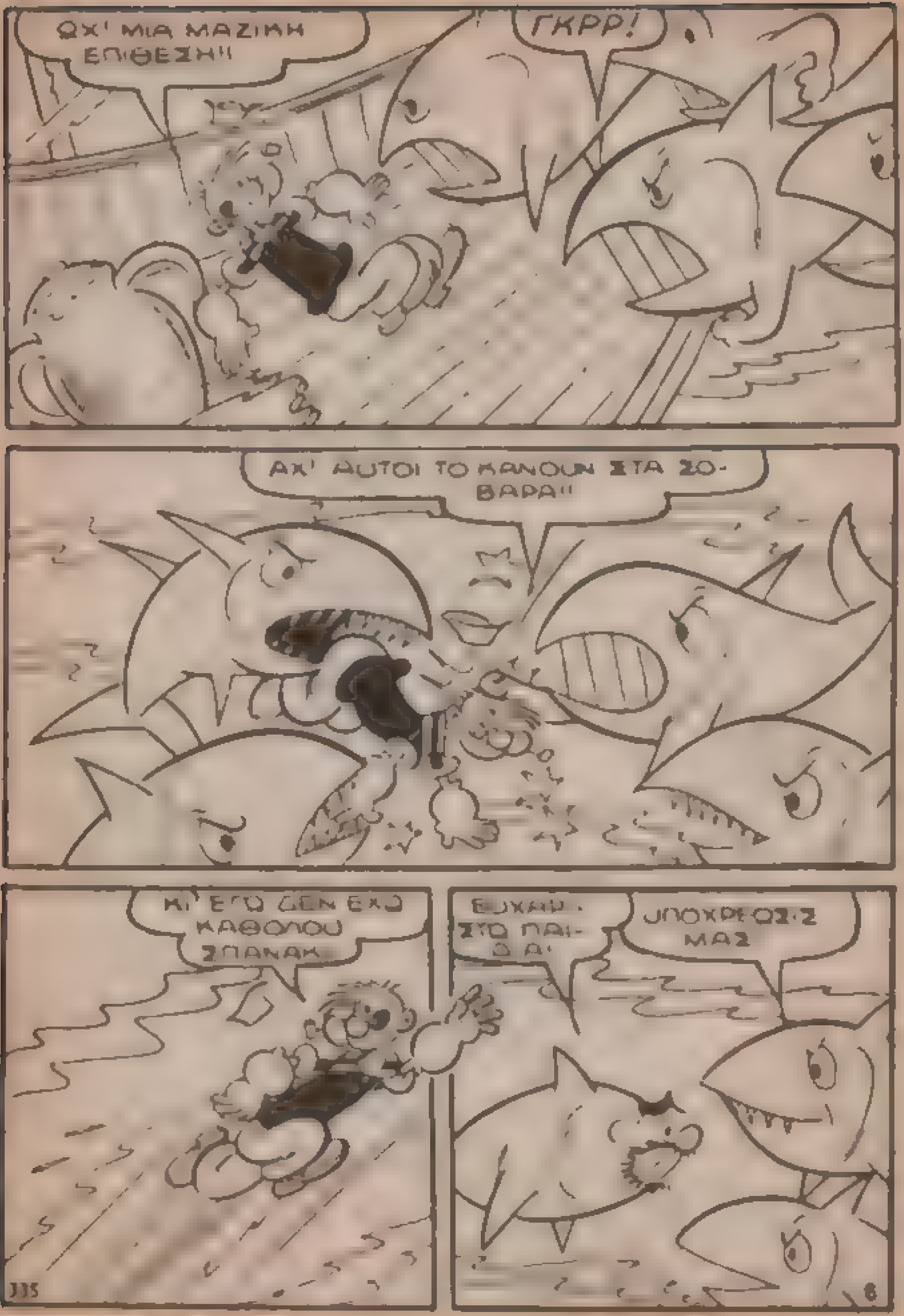
ΩΧ' ΜΙΑ ΜΑΖΙΚΗ ΕΠΙΘΕΣΗ!!
ΓΚΡΡ!
ΑΧ' ΑΥΤΟΙ ΤΟ ΚΑΝΟΥΝ ΣΤΑ ΣΟ-
ΒΑΡΑ!!
ΚΙ' ΕΓΩ ΔΕΝ ΕΧΩ ΚΑΘΟΛΟΥ ΣΠΑΝΑΚ
ΕΥΧΑΡ. ΣΤΩ ΠΑΙ-ΔΙΑ'
ΥΠΟΧΡΕΩΣ ΜΑΣ

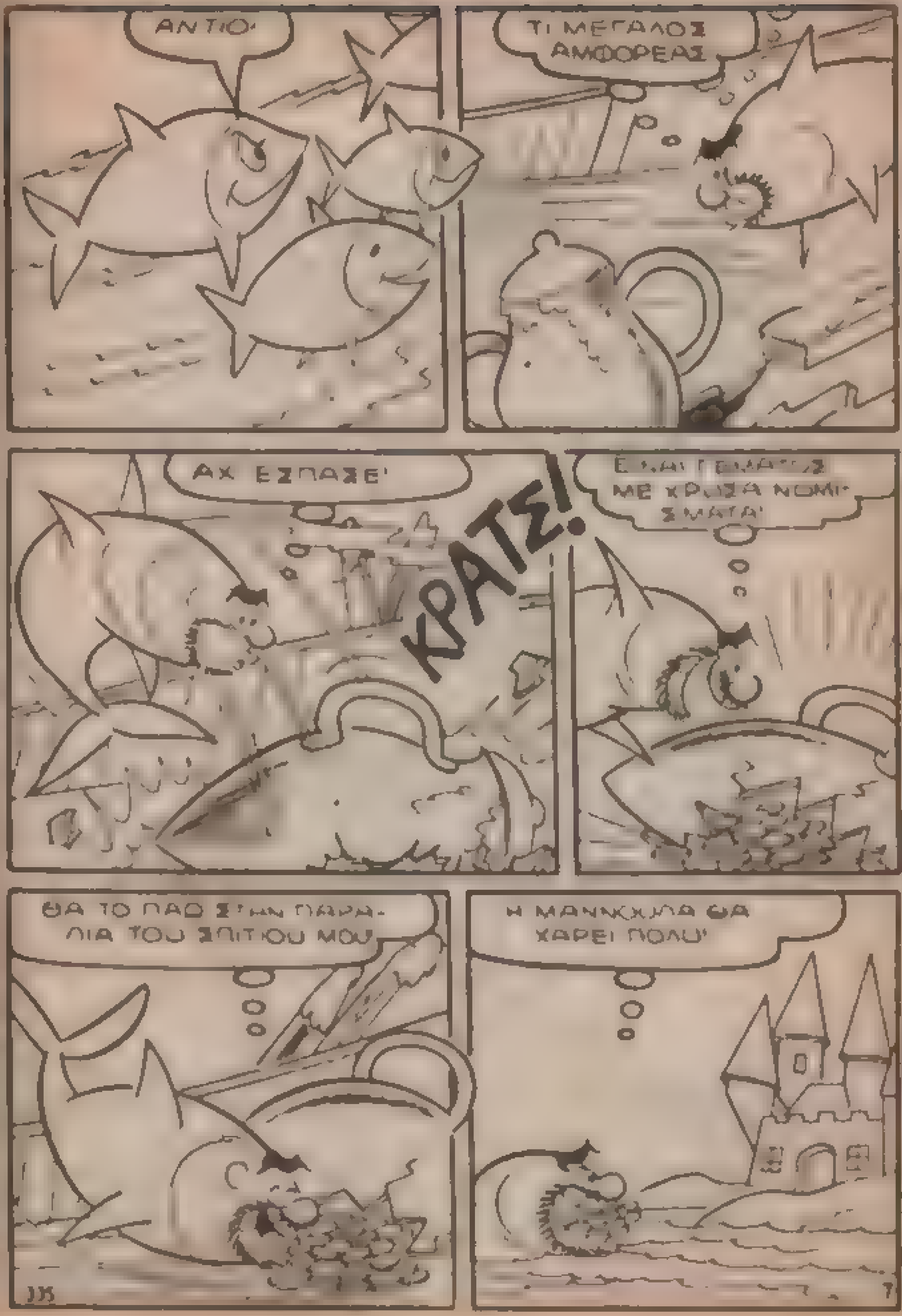
ΑΝΤΙΟ'
ΤΙ ΜΕΓΑΛΟΣ ΑΜΦΟΡΕΑΣ
ΑΧ ΕΣΠΑΣΕ'
ΚΡΑΤΣ!
ΜΕ ΧΡΥΣΑ ΝΟΜΙ-ΣΜΑΤΑ'
ΘΑ ΤΟ ΠΑΩ ΣΤΗΝ ΠΑΡΑ-ΛΙΑ ΤΟΥ ΣΠΙΤΙΟΥ ΜΟΥ
Η ΜΑΝΟΥΛΑ ΘΑ ΧΑΡΕΙ ΠΟΛΥ'

ΔΙΑΟΛΕ ΔΕΝ ΚΑΤΑΦΕΡΝΩ ΝΑ ΒΡΩ ΤΗ ΣΥΝΤΑΓΗ ΓΙΑ ΤΟ ΑΝΤΙΔΟΤΟ!
ΤΑ ΠΟΝΤΙΚΙΑ ΜΟΥ ΦΑΓΑΝ ΑΥΤΗ ΤΗ ΣΕΛΙΔΑ!!
ΓΚΛΟΥ! ΓΚΛΟΥ ΚΛΟΥ
Ε! ΤΙ ΤΡΕΧΕΙ;
ΕΙΝΑΙ Ο ΘΟΡΥΒΟΣ ΠΟΥ ΚΑΝΕΙ Ο ΜΠΡΟΥΤΟ ΑΠΟ ΤΟΤΕ ΠΟΥ ΕΓΙΝΕ ΨΑΡΙ!
ΩΧ! ΠΟΥ ΒΡΗΚΕΣ ΑΥΤΑ ΤΑ ΧΡΥΣΑ ΝΟΜΙΣΜΑΤΑ ΜΠΡΟΥΤΟ;
ΓΚΛΟΥ!
335
8

ΓΚΛΟΥ! (ΘΑ ΣΟΥ ΠΩ ΕΠΕΙΤΑ!!)
ΠΑΩ ΝΑ ΦΕΡΩ ΚΑΙ ΑΛΛΑ!
ΓΚΡΡ! ΠΟΥ ΔΙΑΟΛΟ ΕΒΑΛΑ ΤΟ ΣΠΑΝΑΚΙ;
ΦΛΑΠ!
ΜΗΠΩΣ ΕΔΩ ΜΕΣΑ;
ΕΠΙΤΕΛΟΥΣ ΤΟ ΒΡΗΚΑ!!
335
9

ΜΙΑΜ!!
ΑΝΤΙΜΕΤΩΠΙΣΩ
ΖΗΚΑΝ ΠΙΟ ΚΑ
ΕΜΕΙΝΕ ΕΝΑ! ΚΑ
ΜΑ ΤΙΣ ΧΙΛΙΕΣ
ΠΙΠΕΣ! ΜΑ ΠΟΥ
ΒΡΗΚΕ
ΒΑ' ΗΤΑΝ ΜΕΣ 'Σ ΤΟΝ
ΑΜΦΟΡΕΑ!

ΓΚΛΟΥ! ΓΝΑ
ΤΕΛΕΙΩΣΑ!!
ΜΠΡΑΒΟ ΜΠΡΟΥ
ΤΟ ΒΡΗΚΕΣ ΟΛΟΚΛΗ-
ΡΟ ΘΗΣΑΥΡΟ!! ΜΠΡΑΒΟ!
ΚΑΤΩ ΤΑ
ΧΕΡΙΑ ΑΠΟ
ΤΟ ΘΗΣΑΥΡΟ
ΜΑΓΚΙΣΣΑ!
ΠΟΠΑΥ!
ΔΡΟΜΟ!
ΔΕ ΘΑ ΜΟΥ
ΕΛΑ, ΚΑΙ ΣΕ
ΜΙΑ ΕΚΠΛΗ

ΝΑ'ΜΑΙ!
ΩΧ!
ΠΛΑΦ!
ΧΑ! ΧΑ! Σ'ΕΚΑΝΑ ΨΑΡΙ ΟΠΩΣ ΤΟΝ ΜΠΡΟΥΤΟ!
ΓΚΛΟΥ-ΚΛΟΥ!
ΓΚΛΟΥ! (ΠΝΙΓΟΜΑΙ) ΓΚΛ...
ΝΑ ΣΚΑΣΕΙΣ! ΑΥΤΟ ΘΕΛΩ ΚΙ' ΕΓΩ!!
ΤΩΡΑ ΘΑ ΣΕ ΒΑΛΩ ΣΤΟ ΤΗΓΑΝΙ!!

ΜΙΑ ΓΕΡΗ ΔΟΣΗ ΜΕ ΛΑΔΙ!!
...ΚΑΙ ΦΩΤΙΑ!!
ΚΑΙ ΤΩΡΑ ΣΤΟ ΤΗΓΑΝΙ!
ΚΑΙ ΤΩΡΑ ΠΟΠΑΫ ΘΑ ΓΙΝΕΙΣ ΤΗΓΑΝΗΤΟΣ!
ΓΚΛΟΥΠ!
ΓΚΡΡ...
ΩΣΤΕ ΤΟ ΑΝΤΙΔΟΤΟ ΕΙΝΑΙ ΤΟ ΛΑΔΙ ΠΟΥ ΖΕΜΑΤΑΕΙ!

ΒΟΗΘΕΙΑ!!
ΘΑ ΣΟΥ ΣΠΑΣΩ ΤΟ ΚΕΦΑΛΙ ΜΕ ΤΟ ΤΗΓΑΝΙ ΣΟΥ!
ΑΟΥ!!
ΑΡΠΑ'ΤΗΝ
ΠΑΦ!
Ο ΘΗΣΑΥΡΟΣ ΕΙΝΑΙ ΔΙΚΟΣ ΜΟΥ!
ΓΙ'ΑΥΤΟ ΘΑ ΤΟΝ ΠΑΩ ΣΤΟ ΠΛΟΙΟ ΜΟΥ!
ΕΠΙΤΕΛΟΥΣ ΜΠΟΡΩ ΝΑ ΣΗΚΩΣΩ ΤΑ ΔΙΧΤΥΑ ΜΟΥ!

ΩΡΑΙΟ ΚΙ'ΑΥΤΟ! ΤΟ ΨΑ-ΡΙ ΜΠΡΟΥΤΟΣ ΚΑΤΕΛΗΞΕ ΣΤΑ ΔΙΧΤΥΑ ΜΟΥ!!
ΓΚΛΟΥ!!
ΕΛΑ ΝΑ ΣΕ ΤΗΓΑΝΗ-ΣΩ!!
ΓΚΛΟΥ!
ΧΕ! ΧΕ! ΜΗ ΦΟ-ΒΑΣΑΙ! ΘΑ ΔΕΙΣ!
ΓΚΛΟΥ!
Α!Α! ΕΠΙΤΕΛΟΥΣ ΕΓΙΝΑ Ο ΙΔΙΟΣ!! ΩΡΑΙΑ!!
ΕΥΧΑΡΙΣΤΩ ΠΟΠΑΪ!
ΜΗ ΓΕΛΙΕ-ΣΑΙ! ΤΟ'ΚΑΝΑ ΜΟΝΟ...

Μικρό μου Πόνυ

οι φορεσιές σου

Μικρό μου ΠΟΝΥ **Πριγκιποπούλα** σε ντύνω με χαρά.
Μικρό μου ΠΟΝΥ μια **Ομορφούλα** σου βάζω νέα φορεσιά.
Μικρό μου ΠΟΝΥ ντύσου **Βολτούλα** βόλτα να πάμε και οι δυο.
Μικρό μου ΠΟΝΥ ντύσου ωραία στο **Πατινάζ** να σε χαρώ.

Υπάρχουν πολλές και όμορφες φορεσιές ΠΟΝΥ, για να κάνεις μια όμορφη συλλογή.

el greco

POWER ΤΑ MACHINES
ΑΓΡΙΜΙΑ
ΕΛΕΦΑΝΤΑΣ
ΤΕΣΣΕΡΑ x ΤΕΣΣΕΡΑ x ΤΕΣΣΕΡΑ
Με 2 μοχλούς
για κίνηση
εμπρός – πίσω
στους 2 ή 4 τροχούς
και ελεύθερη κίνηση
χωρίς μπαταρία
Με κλειδί για την εκκίνηση
Ηλεκτροκίνητο
με κίνηση
και στους τέσσερις
τροχούς
el
greco